

**Agenzia del Territorio
CATASTO FABBRICATI
Ufficio Provinciale di
Salerno**

Dichiarazione protocollo n. SA0455835 del 05/09/2007

Planimetria di u.i.u. in Comune di Maiori

Strada Statale N.163

civ.

Identificativi Catastali:

Sezione:

Foglio: 13

Particella: 61

Subalterno: 1

Compilata da:

Pisacane Francesco

Iscritto all'albo:

Geometri

Prov. Salerno

N. 1153

Scheda n. 1

Scala 1:200

terrapieno

PIANO TERRA

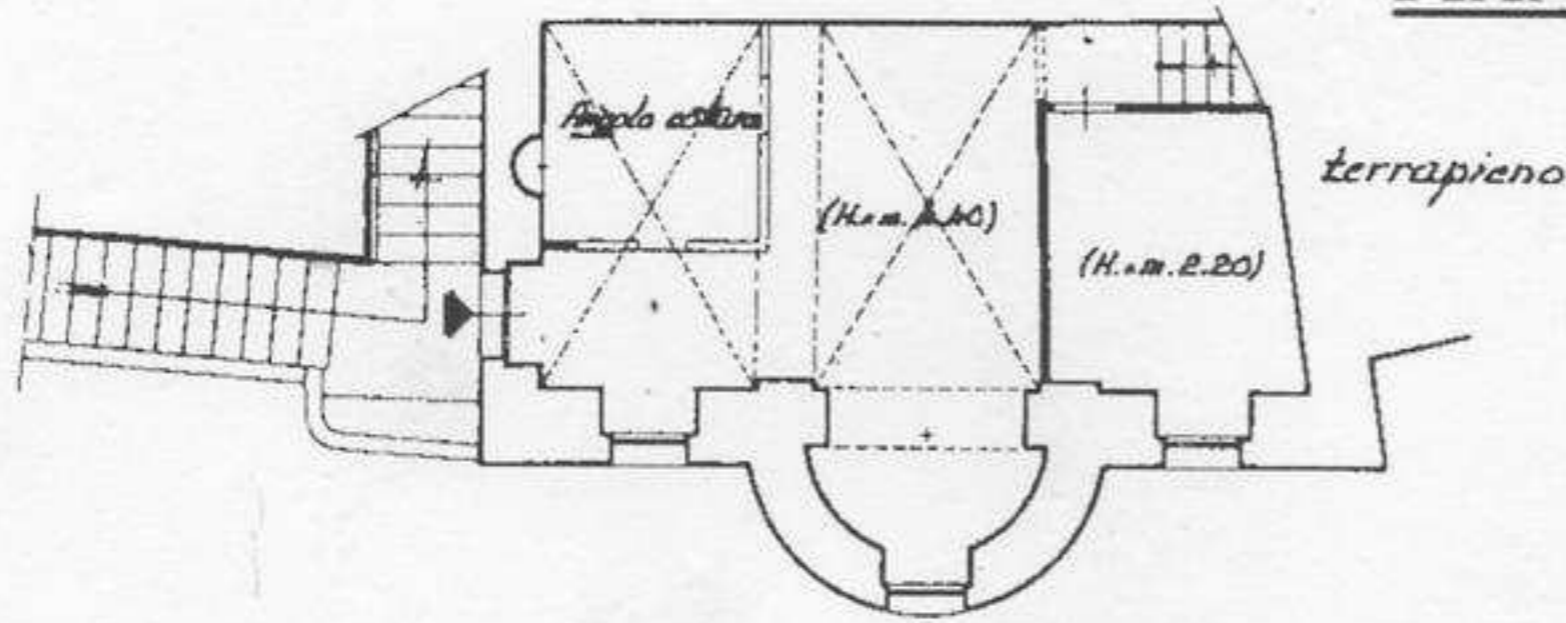

- Via D. Taiani o Strada Statale n° 163 -

terrapieno

AMMEZZATO

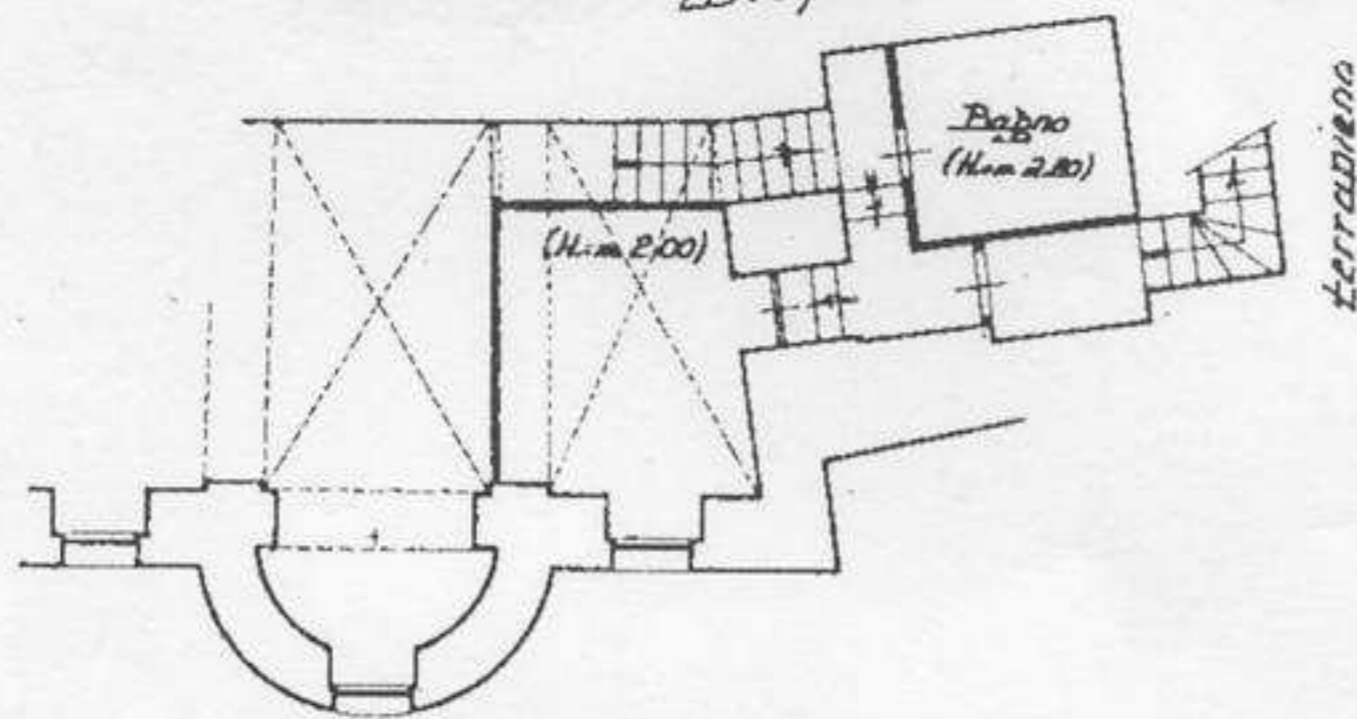

- Via D. Taiani o Strada Statale n° 163 -



PIANO PRIMO

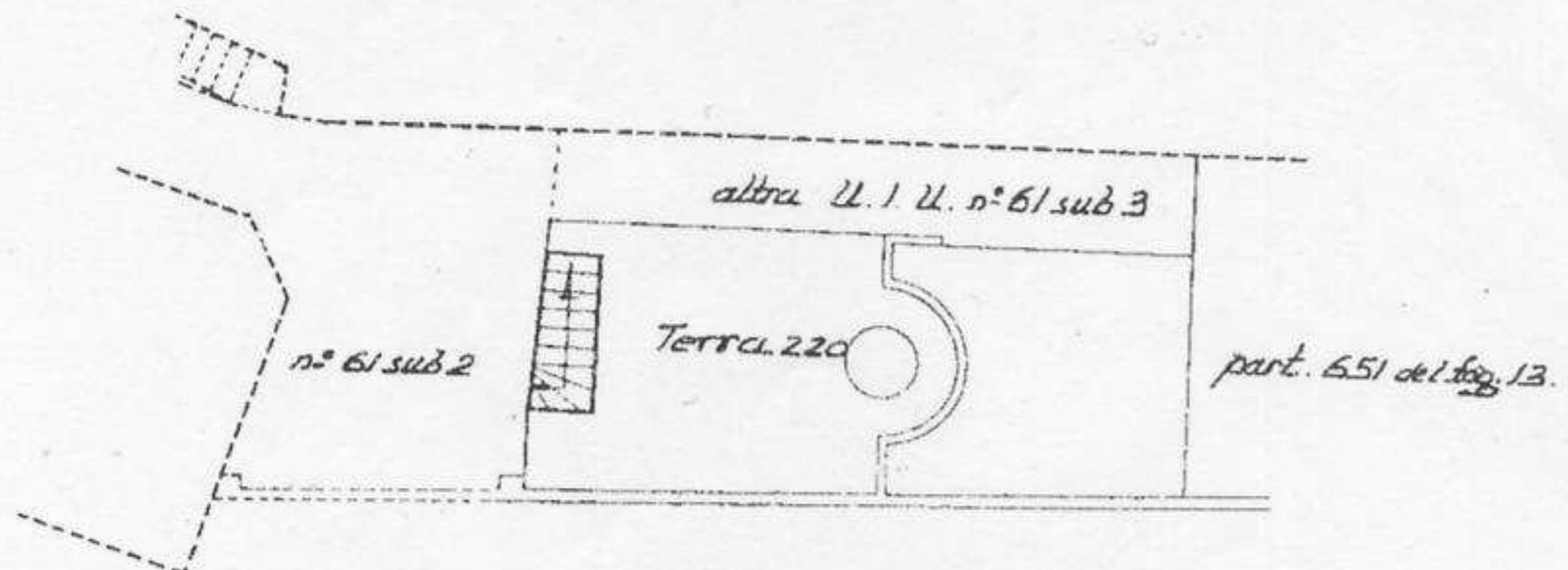

Via Diego Taiani o Strada Statale N° 163

Ultima planimetria in atti

Data: 20/02/2019 - n. T305142 - Richiedente: LCRPPL70T19G273R

Totale schede: 1 - Formato di acquisizione: A4(210x297) - Formato stampa richiesto: A4(210x297)

Catasto dei Fabbricati - Situazione al 20/02/2019 - Comune di MAIORI (E839) - < Foglio: 13 - Particella: 61 - Subalterno: 1 >
STRADA STATALE 163 piano T. 1.

**Agenzia del Territorio
CATASTO FABBRICATI
Ufficio Provinciale di
Salerno**

Dichiarazione protocollo n. SA0455835 del 05/09/2007

Planimetria di u.i.u. in Comune di Maiori

Strada Statale N.163

civ.

Identificativi Catastali:

Sezione:

Foglio: 13

Particella: 61

Subalterno: 3

Compilata da:

Pisacane Francesco

Iscritto all'albo:

Geometri

Prov. Salerno

N. 1153

Scheda n. 1

Scala 1:200

PIANO PRIMO

H. min. = m. 2,20

H. max. = m. 2,50

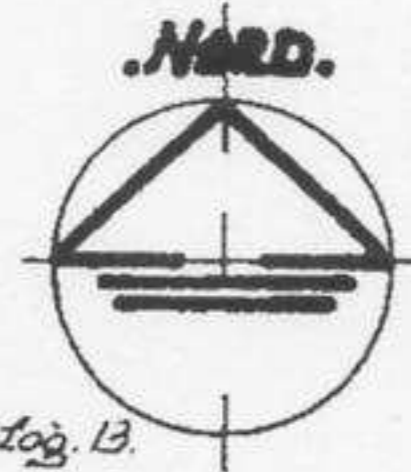

terrapieno part. 651 del fog. 13.

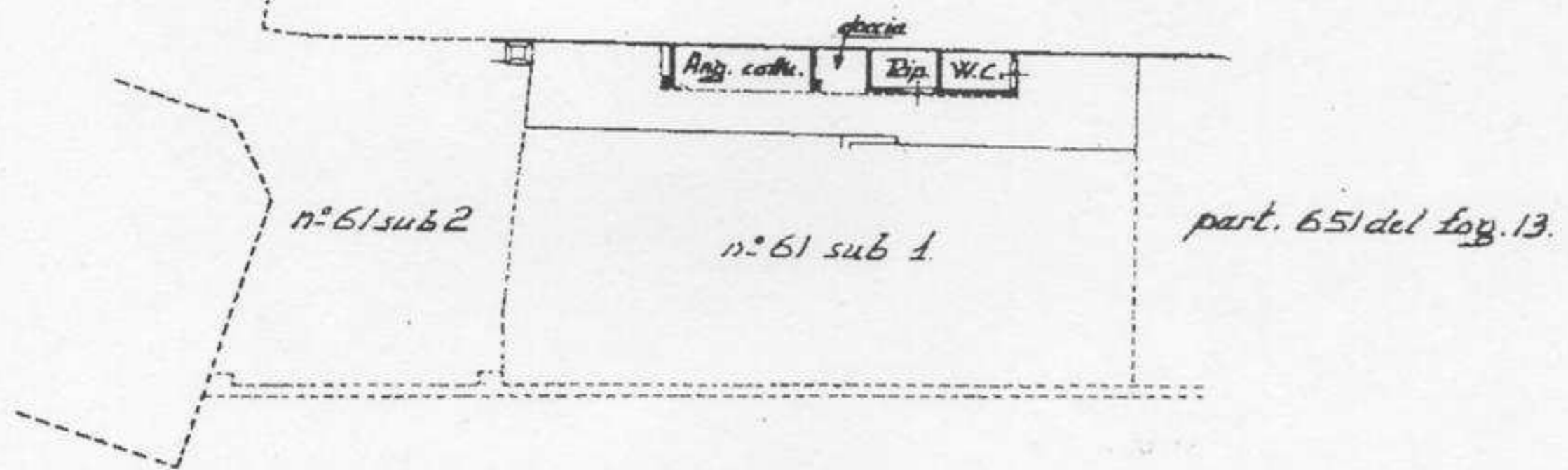

Ultima planimetria in atti

Data: 20/02/2019 - n. T305144 - Richiedente: LCRPPL70T19G273R

Totale schede: 1 - Formato di acquisizione: A4(210x297) - Formato stampa richiesto: A4(210x297)

**Agenzia del Territorio
CATASTO FABBRICATI
Ufficio Provinciale di
Salerno**

Dichiarazione protocollo n. SA0455835 del 05/09/2007

Planimetria di u.i.u. in Comune di Maiori

Strada Statale N.163

civ.

Identificativi Catastali:

Sezione:

Foglio: 13

Particella: 61

Subalterno: 2

Compilata da:

Pisacane Francesco

Iscritto all'albo:

Geometri

Prov. Salerno

N. 1153

Scheda n. 1

Scala 1:200

PIANO PRIMO

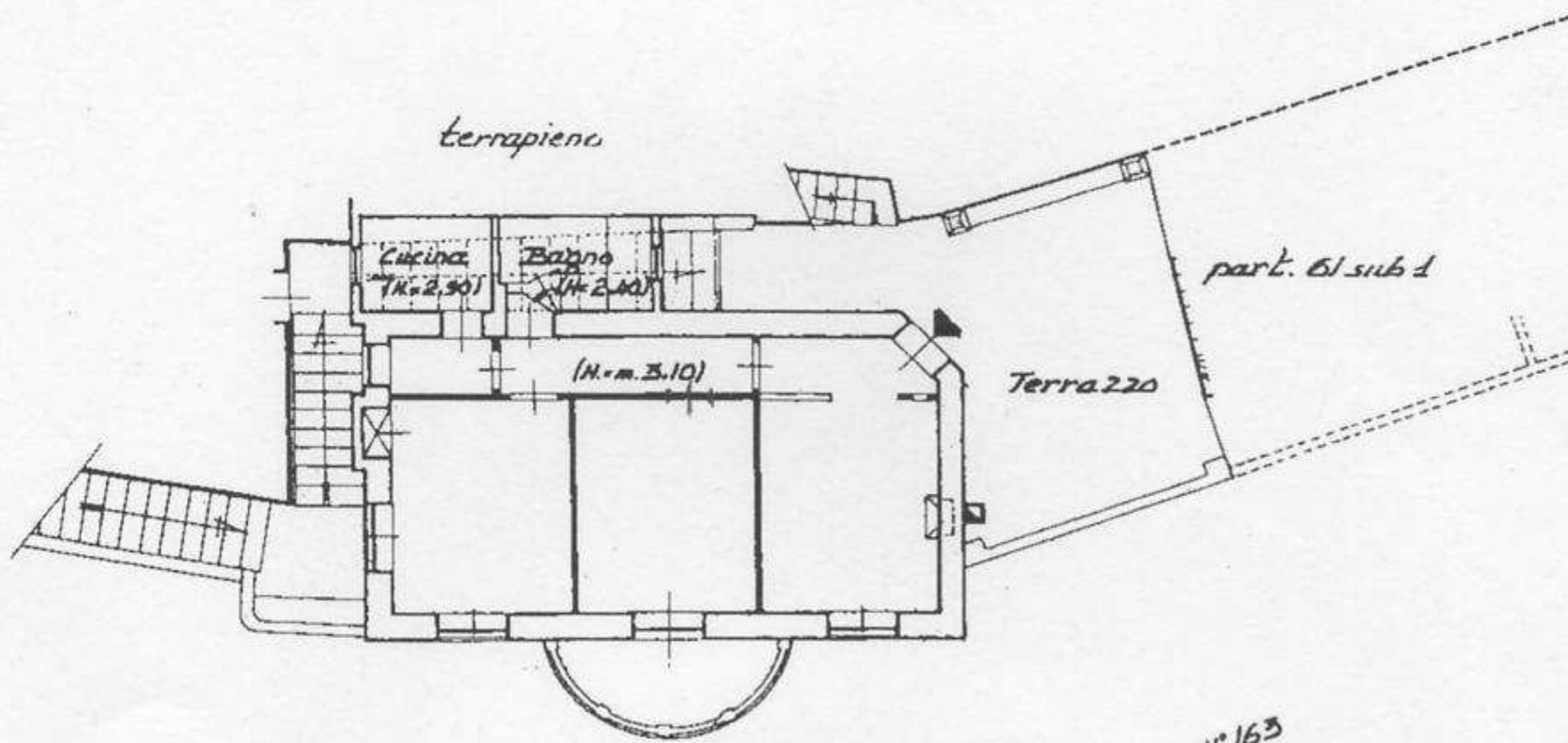

Via Diego Taliani o Strada

Statale n. 163

.NORD.

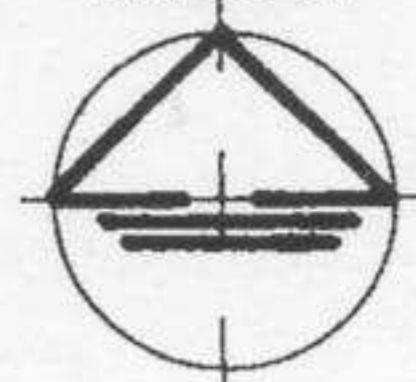

Ultima planimetria in atti

Data: 20/02/2019 - n. T305143 - Richiedente: LCRPPL70T19G273R

Totale schede: 1 - Formato di acquisizione: A4(210x297) - Formato stampa richiesto: A4(210x297)

**Agenzia del Territorio
CATASTO FABBRICATI
Ufficio Provinciale di
Salerno**

Dichiarazione protocollo n. SA0455835 del 05/09/2007

Planimetria di u.i.u. in Comune di Maiori

Strada Statale N.163

civ.

Identificativi Catastali:

Sezione:
Foglio: 13
Particella: 61
Subalterno: 4

Compilata da:
Pisacane Francesco

Iscritto all'albo:
Geometri

Prov. Salerno

N. 1153

Scheda n. 1

Scala 1:200

PIANO SECONDO

H. min. = m. 2,10

H. max. = m. 3,90

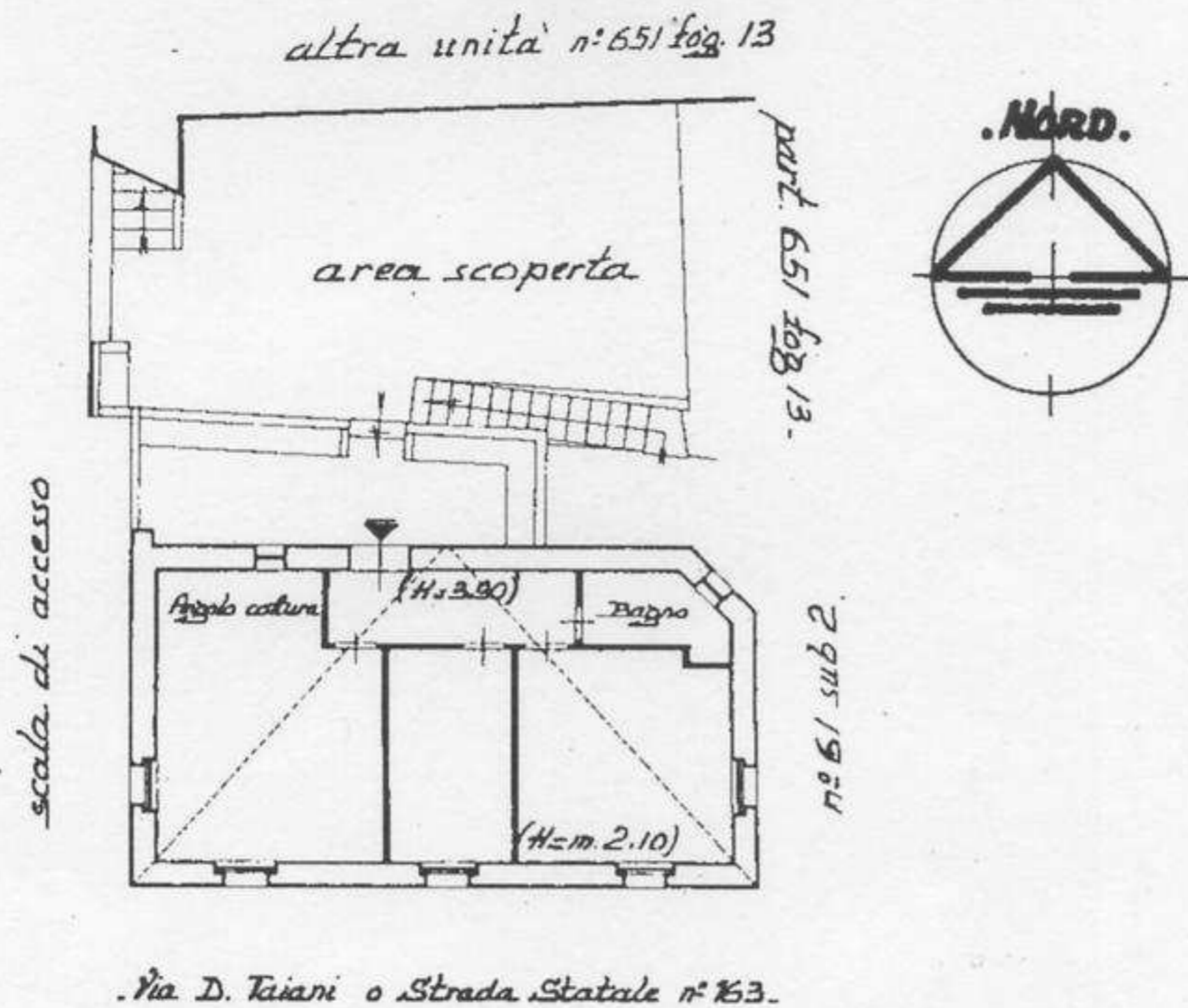

Ultima planimetria in atti

Data: 20/02/2019 - n. T305145 - Richiedente: LCRPPL70T19G273R

Totale schede: 1 - Formato di acquisizione: A4(210x297) - Formato stampa richiesto: A4(210x297)

Catasto dei Fabbricati - Situazione al 20/02/2019 - Comune di MAIORI (E839) - < Foglio: 13 - Particella: 61 - Subalterno: 4 >
STRADA STATALE N. 163